

REMARQUE :
 --- Limites cadastrales présumées et intégrées à titre indicatif.

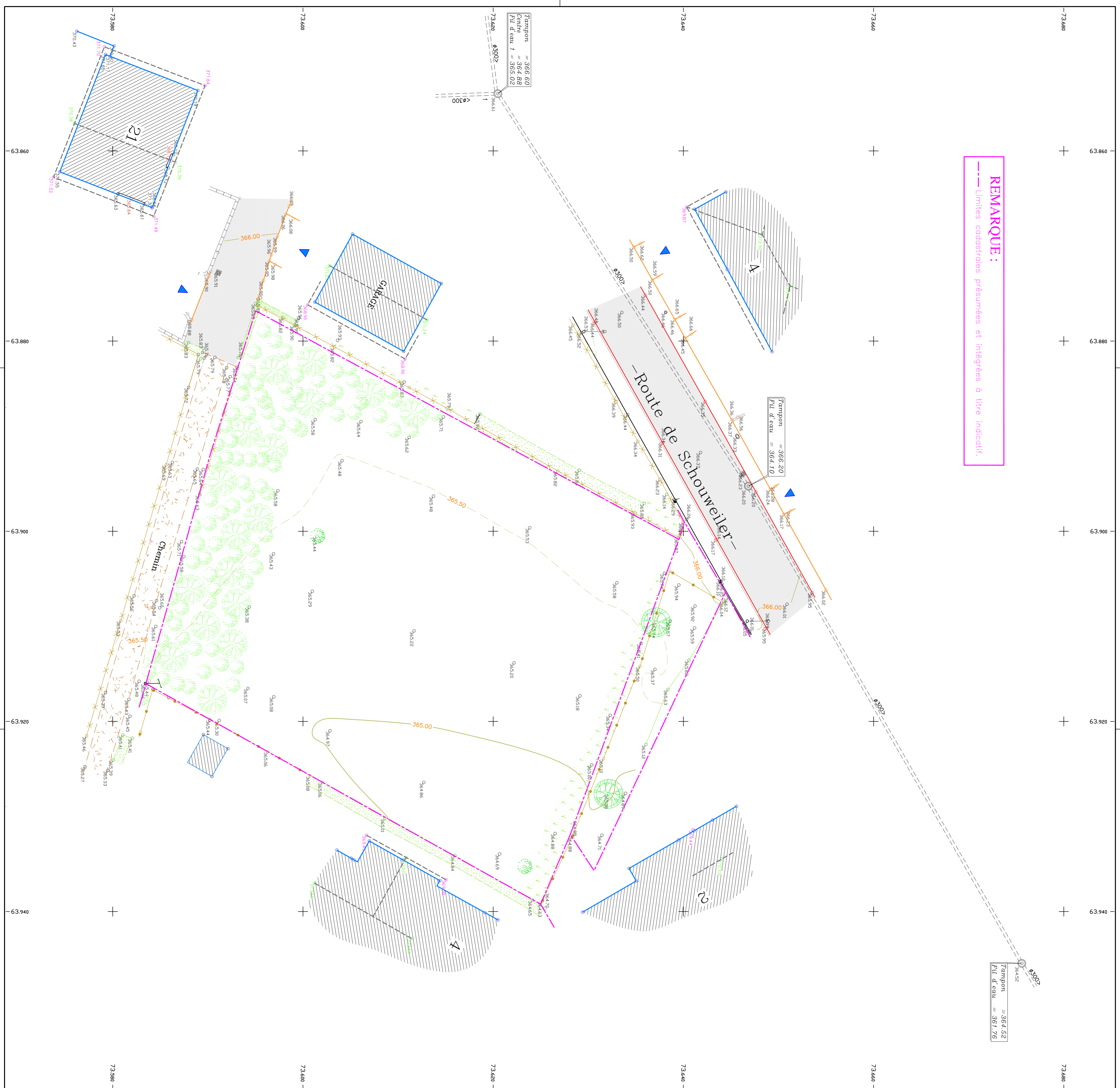

Pointon = 364.52
 PVI d'eau = 367.76

Pointon = 366.20
 PVI d'eau = 364.10

Pointon = 366.60
 Centre PVI d'eau = 365.02

LEGENDE :

- stations (crous)
- bornes, piquets fer, bois
- signes divers
- hydrant, poteau incendie
- condenseur, longpodère, réservoir
- armoire TV, armoire électrique
- moyenne tension, poteau
- conifères, feuillus
- conifères, feuillus (non laëks)
- haie
- clôture (type barbelé)
- clôture (type grillage)
- barrière
- mur, bos-mur
- mur de soutènement
- niveau bos-mur
- niveau pied bâtiment
- niveau haut-mur
- niveau bas-corniche
- niveau forte
- niveau sous gouttière
- toiture
- équidistance courbes de niveaux

REMARQUE :

Les limites figurant sur ce plan ne représentent que la situation existante. Seuls l'Administration du Cadastre et les Délimitaires officiels sont habilités à déterminer les limites réelles.

— Système de coordonnées National (LUGEF 92 / SRS LUX)
 — Nivellement Général (colibre GPS)

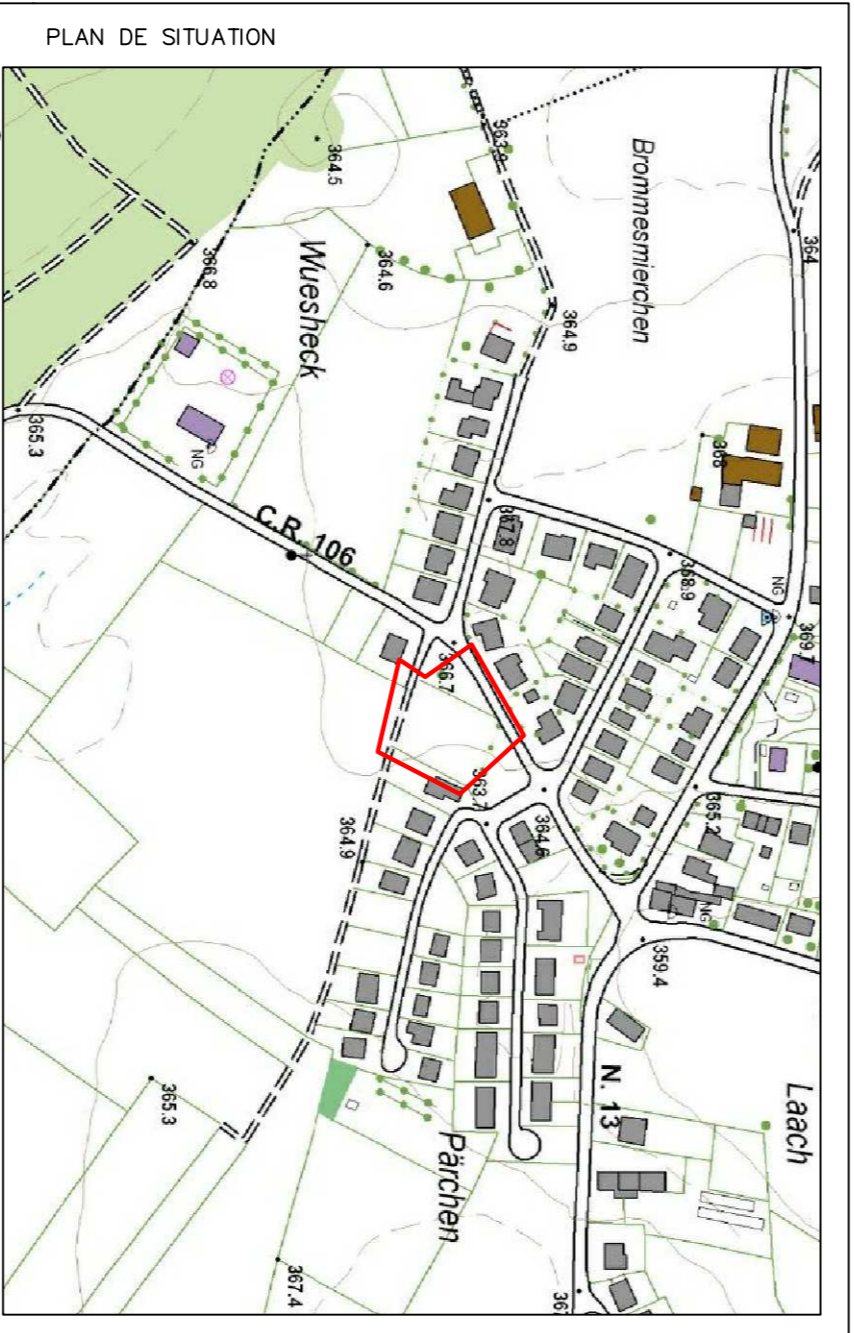

DATE	INDICE	MODIFIE PAR	VERIFIE PAR
06/09/17	A	FAE	YLR
27/09/17	B	STU	YLR
26/04/18	C	FAE	YLR

CLIENT : P.R.L. SARL

CHANTIER : **Projet "Am Weyer" à Dahlem**

OBJET : Situation existante

CERTIFICATION : Certifié ISO 9001

ÉCHELLE : 1/200

DATE : 28/07/2017

FICHER : P.A.C. 8897 - BR-108
 G.O. de Luxembourg
 R. 2017/20179095-LP-1000C
 F. 64 4582/25 3015
 Email: luxplan@luxplan.lu

PLANNING : 20170905 -LP- T001